

PROPUESTA DE PLATAFORMA

Apoyos de Programas según ROP

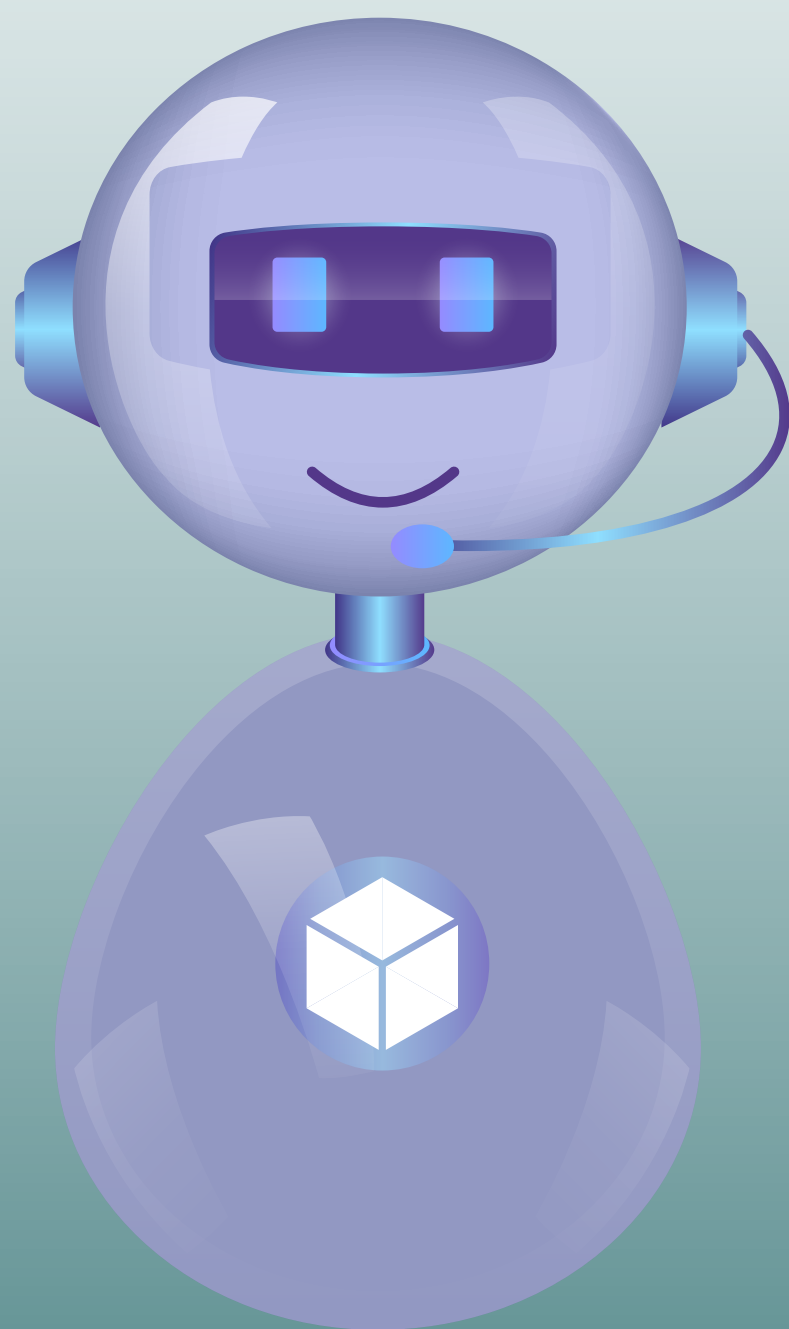



¿BUSCAS UN **APOYO** DEL **GOBIERNO**?

TE DAMOS LA BIENVENIDA A LA PLATAFORMA INTELIGENTE DE APOYOS DEL GOBIERNO FEDERAL

Aquí puedes encontrar los apoyos de subsidios que se entregan a través de los Programas sujetos a [Reglas de Operación](#)

Busca palabras clave como “becas”, “agricultor”, “crédito”, “adultos mayores”...



O conoce todos los apoyos [aquí](#)

¿No sabes qué buscar?

Responde uno de los cuestionarios para que te brindemos la **información de acuerdo con tu perfil.**

Persona

Empresa/Institución

Gobiernos Locales



Pregúntame detalles de los apoyos

TE DAMOS LA BIENVENIDA A LA PLATAFORMA INTELIGENTE DE APOYOS DEL GOBIERNO FEDERAL

Aquí puedes encontrar los apoyos de subsidios que se entregan a través de los Programas sujetos a [Reglas de Operación](#)

Busca palabras clave como “becas”, “agricultor”, “crédito”, “adultos mayores”...



O conoce todos los apoyos [aquí](#)

¿No sabes qué buscar?

Responde uno de los cuestionarios para que te brindemos la información de acuerdo con tu perfil.

Persona

Empresa/Institución

Gobiernos Locales



Pregúntame detalles de los apoyos

PERSONA



***No olvides llenar los campos obligatorios**

*Sexo:

Hombre



Mujer

*Mi edad es:

27 años



*Vivo en:

Baja California Sur



Tipo de apoyo

Selecciona uno o varios



Forma de entrega

Selecciona uno o varios



Mi ocupación es:

Estudiante



Ingreso mensual aproximado:

\$ 7,000

Enviar

PERSONA



***No olvides llenar los campos obligatorios**

*Sexo:

Hombre Mujer

*Mi edad es:

27 años

*Vivo en:

Baja California Sur

Tipo de apoyo

Selecciona uno o varios

- Seleccionar todos
- Capacitación
- Estudios Técnicos
- Becas

Forma de entrega

Selecciona uno o varios

- Seleccionar todos
- En especie
- Crédito
- Monetario

\$ 7,000

Enviar

EMPRESA/INSTITUCIÓN



***No olvides llenar los campos obligatorios**

*Años en operación:

29 años

*Tipo de organización:

Unidad de producción agrícola

*La organización se encuentra en:

Baja California Sur

Forma de entrega

Selecciona uno o varios

Tipo de apoyo

Selecciona uno o varios

Ingreso mensual aproximado:

\$ 7,000

Enviar

GOBIERNOS LOCALES



***No olvides llenar los campos obligatorios**

*Nivel de Gobierno

Estatal

Municipal

*Entidad Federativa:

Busca palabras clave como:

Baja California Sur

crédito, adultos mayor



Forma de entrega

O conoce todos los

Tipo de apoyo

Selecciona uno o varios



Selecciona uno o varios



Enviar

Persona

Empresa/Institución

Descarga los Datos Abiertos



Pregúntame detalles de los apoyos

Modal Window: <https://codepen.io/codyhouse/pen/plrbg>

Propuesta de Asistente personal como robot

TE DAMOS LA BIENVENIDA A LA PLATAFORMA INTELIGENTE DE APOYOS DEL GOBIERNO FEDERAL

Aquí puedes encontrar los apoyos de subsidios que se ofrecen a través de los Programas sujetos a Reglas de Operación

Busca palabras clave como beca

Hola, soy BAFI, tu Buscador de Apoyos Federales Inteligente.

Puedes pedirme cosas como estas:

Muéstrame becas para educación primaria

Busca apoyos para la agricultura

Encuentra apoyos para personas que se dediquen a las actividades de pesca de acuerdo con tu perfil.

Persona

Necesito un apoyo para estudiar una maestría

Gobiernos Locales

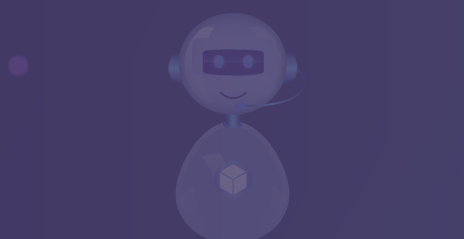

Pregúntame detalles de los apoyos

Propuesta de Asistente personal como robot

TE DAMOS LA BIENVENIDA A LA PLATAFORMA INTELIGENTE DE APOYOS DEL GOBIERNO FEDERAL

Aquí puedes encontrar los apoyos de subsidios que se ofrecen a través de los Programas sujetos a Reglas de Operación

Busca palabras clave como becas

Hola, soy ROPerto, tu asistente virtual inteligente.

Puedes pedirme cosas como estas:

Muéstrame becas para educación primaria

Busca apoyos para la agricultura

Encuentra apoyos para personas que se dediquen a las actividades de pesca

Persona

Necesito un apoyo para estudiar una maestría

Gobiernos Locales



Pregúntame detalles de los apoyos

Propuesta de Asistente personal como Siri o Cortana

TE DAMOS LA BIENVENIDA A LA PLATAFORMA INTELIGENTE DE APOYOS DEL GOBIERNO FEDERAL

Aquí puedes encontrar los apoyos de subsidios que se entregan a través de los Programas sujetos a Reglas de Operación

Busca palabras clave como

Hola, soy ABA tu Asistente para la Búsqueda de apoyos.

Puedes pedirme cosas como estas:

Muéstrame becas para educación primaria

Busca apoyos para la agricultura

Responde uno de los cuestionarios

Encuentra apoyos para personas que se dediquen a las actividades de pesca

o de acuerdo con tu perfil.

Persona

Necesito un apoyo para estudiar una maestría

Gobiernos Locales

<https://codepen.io/florian-wirtz/pen/CclrF>



Pregúntame detalles de los apoyos

BUSCAR 

BÚSQUEDA POR PERFIL 

TODOS LOS APOYOS

DATOS ABIERTOS

DATOS ABIERTOS

• Datos Abiertos •

Vigente	
xlsx	CSV
Histórico	
xlsx	CSV

• Diccionario •

xlsx	csv
----------------------	---------------------

• API •

Consulta	Documentación
--------------------------	-------------------------------

BUSCAR

BÚSQUEDA POR PERFIL

TODOS LOS APOYOS

DATOS ABIERTOS

30 apoyos disponibles relacionados con “becas primaria”

Ver apoyos seleccionados **3**

Shopping cart: <https://codepen.io/alexkulagin/pen/zqGyKJ>

Ver resultados

Mostrando 5 de 30 resultados

APOYO ESPECÍFICO	FORMA DE ENTREGA	TIPO DE APOYO	BENEFICIARIO	SECTOR O RAMO	PROGRAMA PRESUPUESTARIO	FORMA DE CONSULTA
<input type="text"/>	<input type="text"/>	<input type="text"/>	<input type="text"/>	<input type="text"/>	<input type="text"/>	
Beca para manutención	Monetario	Becas	Población rural dispersa o con algún tipo de discapacidad o indígenas o migrante.	11-Educación Pública	S243-Programa Nacional de Becas	<input checked="" type="checkbox"/> Agregado para ver más tarde Explorar ahora
Becas para la permanencia en el aula	Monetario	Becas	Personas menores de 18 años que están inscritos en una institución oficial de educación primaria y que se encuentran en Unidades de Trabajo localizadas en las Regiones de Atención Jornalera	20-Desarrollo Social	S065-Programa de Atención a Jornaleros Agrícolas	<input checked="" type="checkbox"/> Agregado para ver más tarde Explorar ahora
Becas educativas en Educación Básica	Monetario	Becas	Niñas, niños y jóvenes integrantes de familias beneficiarias del Programa que cursan primero de primaria	20-Desarrollo Social	S072-PROSPERA Programa de Inclusión Social	<input checked="" type="checkbox"/> Agregado para ver más tarde Explorar ahora
Becas educativas en Educación Básica	Monetario	Becas	Niñas, niños y jóvenes integrantes de familias beneficiarias del Programa que cursan segundo de primaria	20-Desarrollo Social	S072-PROSPERA Programa de Inclusión Social	<input type="checkbox"/> Ver más tarde Explorar ahora
Becas educativas en Educación Básica	Monetario	Becas	Niñas, niños y jóvenes integrantes de familias beneficiarias del Programa que cursan tercero de primaria	20-Desarrollo Social	S072-PROSPERA Programa de Inclusión Social	<input type="checkbox"/> Ver más tarde Explorar ahora

1 2 3 4 5 6

Porque buscaste “becas primaria” también te puede interesar:

- Apoyo de útiles Escolares (primaria)
- Beca para grupos vulnerables
- Alimentación: de dos a tres comidas calientes y una colación al día a los beneficiarios inscritos en los Comedores del Niño Indígena
- Artículos de aseo personal
- Material escolar: para complementar los útiles escolares, se entrega un paquete de material y/o ropa escolar y/o calzado escolar por beneficiario
- Seguro contra accidentes

BUSCAR 

BÚSQUEDA POR PERFIL 

TODOS LOS APOYOS

30 apoyos disponibles relacionados con “becas primaria”

Ver resultados

Mostrando 5 de 30 resultados

APOYO ESPECÍFICO	FORMA DE ENTREGA	TIPO DE APOYO	BENEFICIARIO	SECTOR O RAMA
Beca para manutención	Monetario	Becas	Población rural dispersa o con algún tipo de discapacidad o indígenas o migrante.	11-Educación
Becas para la permanencia en el aula	Monetario	Becas	Personas menores de 18 años que están inscritos en una institución oficial de educación primaria y que se encuentran en Unidades de Trabajo localizadas en las Regiones de Atención Jornalera	20-Desarrollo
Becas educativas en Educación Básica	Monetario	Becas	Niñas, niños y jóvenes integrantes de familias beneficiarias del Programa que cursan primero de primaria	20-Desarrollo
Becas educativas en Educación Básica	Monetario	Becas	Niñas, niños y jóvenes integrantes de familias beneficiarias del Programa que cursan segundo de primaria	20-Desarrollo
Becas educativas en Educación Básica	Monetario	Becas	Niñas, niños y jóvenes integrantes de familias beneficiarias del Programa que cursan tercero de primaria	20-Desarrollo

[1](#) [2](#) [3](#) [4](#) [5](#) [6](#)

Porque buscaste “becas primaria” también te puede interesar:

Apoyo de útiles Escolares (primaria)

Beca para grupos vulnerables

Alimentación: de dos a tres comidas calientes y una colación al día a los beneficiarios inscritos en los Comedores del Niño Indígena

Artículos de aseo personal

← 3 apoyos seleccionados

Beca para manutención

Forma de entrega: Monetario
Tipo de apoyo: Becas



Becas para la permanencia en el aula

Forma de entrega: Monetario
Tipo de apoyo: Becas



Becas educativas en Educación Básica

Forma de entrega: Monetario
Tipo de apoyo: Becas





Espacios Alimentarios equipados, rehabilitados o construidos

Ver apoyos seleccionados **3**

Objetivo	Sector o Ramo	Programa Presupuestario	Reglas de Operación
Promover que las poblaciones en situación de marginación se articulen y mejoren sus condiciones sociales de vida.	12-Salud	S-251 Programa de Desarrollo Comunitario Comunidad DIFerente	2018 • 2017 (actualización) • 2017

DETALLES DEL APOYO (descarga la ficha completa [aquí](#))

Características del apoyo -

- **Forma de entrega:** En especie ~~Crédito~~ ~~Monetario~~
- **Tipo de apoyo:** Servicios de mantenimiento, conservación, remodelación, mejoramiento, restauración, rehabilitación, modernización o preservación
- **¿Duración del apoyo:** 6 meses
- **Monto del apoyo en caso de ser monetario:** n/a
- **¿Puedo recibir más de un apoyo?** n/a
- **Frecuencia de entrega de los apoyos:** n/a
- **Alcance de los apoyos:** n/a

Características de la población que puede recibir el apoyo +
Procedimiento para solicitar el apoyo +
Formas de acceder y/o mantener el apoyo +
Cobertura general del Programa +
Contacta a los responsables +



Espacios Alimentarios equipados, rehabilitados o construidos

Ver apoyos seleccionados **3**

Objetivo	Sector o Ramo	Programa Presupuestario	Reglas de Operación
Promover que las poblaciones en situación de marginación se articulen y mejoren sus condiciones sociales de vida.	12-Salud	S-251 Programa de Desarrollo Comunitario Comunidad DIFerente	2018 • 2017 (actualización) • 2017

DETALLES DEL APOYO (descarga la ficha completa [aquí](#))

Características del apoyo +

Características de la población que puede recibir el apoyo -

- **Beneficiario:** Usuarios de los espacios alimentarios operados por los Sistemas Estatales DIF
- **Tipo de población:** Personas físicas
- **¿Se requiere alguna ocupación?** Sí No **¿Cuál?** n/a
- **¿Existe algún rango de edad?** Sí No **¿Cuál?** n/a
- **¿Existe algún rango de ingreso?** Sí No **¿Cuál?** Menos de \$4,000 mensuales
- **¿Existe algún criterio regional?** Sí No **¿Cuál?** n/a
- **¿Se apoya algún grupo vulnerable?** Sí No **¿Grupo o vulnerabilidad?** Pobreza

+ No puedo ser beneficiario/a si...

+ Otras restricciones

Procedimiento para solicitar el apoyo +

Formas de acceder y/o mantener el apoyo +

Cobertura general del Programa +

Contacta a los responsables +



Espacios Alimentarios equipados, rehabilitados o construidos

Ver apoyos seleccionados **3**

Objetivo	Sector o Ramo	Programa Presupuestario	Reglas de Operación
Promover que las poblaciones en situación de marginación se articulen y mejoren sus condiciones sociales de vida.	12-Salud	S-251 Programa de Desarrollo Comunitario Comunidad DIFerente	2018 • 2017 (actualización) • 2017

DETALLES DEL APOYO (descarga la ficha completa [aquí](#))

Características del apoyo
+

Características de la población que puede recibir el apoyo
-

- **Beneficiario:** Usuarios de los espacios alimentarios operados por los Sistemas Estatales DIF
- **Tipo de población:** Personas físicas
- **¿Se requiere alguna ocupación?** Sí No **¿Cuál?** n/a
- **¿Existe algún rango de edad?** Sí No **¿Cuál?** n/a
- **¿Existe algún rango de ingreso?** Sí No **¿Cuál?** Menos de \$4,000 mensuales
- **¿Existe algún criterio regional?** Sí No **¿Cuál?** n/a
- **¿Se apoya algún grupo vulnerable?** Sí No **¿Grupo o vulnerabilidad?** Pobreza

- No puedo ser beneficiario/a si...

- Soy beneficiario/a de otros Pp federales
- Fui beneficiari@ anteriormente
- Tengo cierto número de hijos

- Otras condiciones para ser beneficiario:

- Ser de nacionalidad mexicana
- Contar con servicio militar
- Pertenecer a la Asociación Nacional de ...

Procedimiento para solicitar el apoyo
+

Formas de acceder y/o mantener el apoyo
+

Cobertura general del Programa
+

Contacta a los responsables
+



Espacios Alimentarios equipados, rehabilitados o construidos

Ver apoyos seleccionados **3**

Objetivo	Sector o Ramo	Programa Presupuestario	Reglas de Operación
Promover que las poblaciones en situación de marginación se articulen y mejoren sus condiciones sociales de vida.	12-Salud	S-251 Programa de Desarrollo Comunitario Comunidad DIFerente	2018 • 2017 (actualización) • 2017

DETALLES DEL APOYO (descarga la ficha completa [aquí](#))

- Características del apoyo
+
- Características de la población que puede recibir el apoyo
+
- Procedimiento para solicitar el apoyo
-

 - **Solicitud del apoyo:** El responsable del Programa Presupuestario entrega el apoyo sin solicitud por medio del beneficiario
 - **Sistema para trámites:** Sí No
 - **Periodos para solicitar el apoyo:** n/a
 - **Convocatorias:** n/a
 - **Descarga el formato para solicitar el apoyo:** [ANEXO 4. Formato para Elaboración del PIREEA 2017](#)
 - **¿Se deben presentar proyectos?** Sí No
 - **Consulta los [documentos y requisitos](#) que debes presentar para ser considerado como beneficiario**
- Formas de acceder y/o mantener el apoyo
+
- Cobertura general del Programa
+
- Contacta a los responsables
+



Espacios Alimentarios equipados, rehabilitados o construidos

Ver apoyos seleccionados **3**

Objetivo	Sector o Ramo	Programa Presupuestario	Reglas de Operación
Promover que las poblaciones en situación de marginación se articulen y mejoren sus condiciones sociales de vida.	12-Salud	S-251 Programa de Desarrollo Comunitario Comunidad DIFerente	2018 • 2017 (actualización) • 2017

DETALLES DEL APOYO (descarga la ficha completa [aquí](#))

	Características del apoyo	+								
	Características de la población que puede recibir el apoyo	+								
	Procedimiento para solicitar el apoyo	+								
	Formas de acceder y/o mantener el apoyo	-								
<ul style="list-style-type: none"> • Forma de recepción del apoyo: Acudir a instalaciones del responsable del Programa Presupuestario o sus intermediarios (oficinas, delegaciones, escuelas, centros de distribución, etc.) • ¿Requiere recursos complementarios? <input checked="" type="checkbox"/> Sí <input type="checkbox"/> No ¿Cuáles? Estatales y Municipales • ¿Es necesario cumplir con algunas condiciones para recibir el apoyo después de ser beneficiario/a? <input type="checkbox"/> Sí <input checked="" type="checkbox"/> No ¿Cuáles? n/a • ¿Se puede suspender el apoyo? Suspensión indefinida • Causas: En el caso de que el SNDIF o algún órgano de fiscalización detecte desviaciones o incumplimientos en el ejercicio de los recursos por parte de las instancias ejecutoras. • Causas de baja definitiva: n/a • ¿Cuenta con intermediarios? Sí, para entregar el apoyo al beneficiario final <p>- Más información acerca del intermediario</p> <table border="1"> <thead> <tr> <th>Tipo de intermediario</th> <th>Condiciones para ser intermediario</th> </tr> </thead> <tbody> <tr> <td>Entidad federativa</td> <td>n/a</td> </tr> <tr> <th>Monto mínimo de intermediarios</th> <th>Monto máximo de intermediarios</th> </tr> <tr> <td>n/a</td> <td>n/a</td> </tr> </tbody> </table>			Tipo de intermediario	Condiciones para ser intermediario	Entidad federativa	n/a	Monto mínimo de intermediarios	Monto máximo de intermediarios	n/a	n/a
Tipo de intermediario	Condiciones para ser intermediario									
Entidad federativa	n/a									
Monto mínimo de intermediarios	Monto máximo de intermediarios									
n/a	n/a									
	Cobertura general del Programa	+								
	Contacta a los responsables	+								



Espacios Alimentarios equipados, rehabilitados o construidos

Ver apoyos seleccionados **3**

Objetivo	Sector o Ramo	Programa Presupuestario	Reglas de Operación
Promover que las poblaciones en situación de marginación se articulen y mejoren sus condiciones sociales de vida.	12-Salud	S-251 Programa de Desarrollo Comunitario Comunidad DIFerente	2018 • 2017 (actualización) • 2017

DETALLES DEL APOYO (descarga la ficha completa [aquí](#))

- + Características del apoyo
- + Características de la población que puede recibir el apoyo
- + Procedimiento para solicitar el apoyo
- + Formas de acceder y/o mantener el apoyo
- Cobertura general del Programa

Nivel Población	Descripción	Tipo	Unidad de Medida	Número hombres	Número mujeres	Total
Potencial ₁	Habitantes de los municipios ubicados en la cobertura vigente de la CNCH.	Personas físicas	Personas	----	----	24,594,110 ¹
Objetivo ₁ <small>xxx,xxx personas atendidas a julio de 2018²</small>	Personas usuarias de los espacios alimentarios del SEDIF que se encuentran en los municipios ubicados en la cobertura vigente de la CNCH, de preferencia en aquellas comunidades donde exista GD de Comunidad DIFerente.	Personas físicas	Personas	----	----	XXXX

1. Fuente: CONAPO 2010, 2010, CONAPO
2. Fuente: Proyectos de Infraestructura, Rehabilitación y Equipamiento de Espacios Alimentarios 2017 del Subprograma de Infraestructura, Rehabilitación y Equipamiento de Espacios Alimentarios, septiembre 2017, SEDIF;DGADC

+ Contacta a los responsables



Espacios Alimentarios equipados, rehabilitados o construidos

Ver apoyos seleccionados **3**

Objetivo	Sector o Ramo	Programa Presupuestario	Reglas de Operación
Promover que las poblaciones en situación de marginación se articulen y mejoren sus condiciones sociales de vida.	12-Salud	S-251 Programa de Desarrollo Comunitario Comunidad DIFerente	2018 • 2017 (actualización) • 2017

DETALLES DEL APOYO (descarga la ficha completa [aquí](#))

- Características del apoyo +
- Características de la población que puede recibir el apoyo +
- Procedimiento para solicitar el apoyo +
- Formas de acceder y/o mantener el apoyo +
- Cobertura general del Programa +
- Contacta a los responsables** -

- **Nivel de gobierno de los ejecutores:** Estatal
- **Instancia normativa:** Sistema Nacional DIF
- **Esquemas de contraloría social:** [Esquema de Contraloría Social que aplica para el SIREEA](#)
- **[Información adicional](#) sobre el Programa Presupuestario**

vtorres@dif.gob.mx

55 30032200 ext 4172 y 1610